シルバーかみのやま

No.49
平成30年9月1日
公益社団法人 上山市シルバー人材センター
上山市弁天一丁目6番8号
TEL（023）673−2083
FAX（023）673−1612
Email：info@kaminoyama-sjc.or.jp
URL http://www.kaminoyama-sjc.or.jp/
印刷／東洋企画印刷

左から　山口シルバー人材センター理事長　横戸上山市長　伊藤商工会会長

空き家等の適正管理

市内の空き家等を適正に管理をすることにより、良好な生活環境を保全するとともに、安全で安心なまちづくりの推進に寄与することを目的に、上山市と商工会とシルバー人材センターにおいて連携協定を締結しました。

シルバー人材センターでは、空き家・空き地の見回り代行や、除草・剪定、お墓清掃等の事業を実施しております。

業務推進員（空き家等担当）2名を新たに配置して対応しておりますので、空き家・空き地等の管理でお困りの方はご相談ください。

上山市シルバー人材センター
☎ 673−2083

目　次

1P …表紙写真（空き家等の適正管理）
2P …理事長のごあいさつ
表彰状の授与・新役員紹介
3P …平成30年度定時社員総会・教養講座
4P …お客様からの声・市報配達
5P …会員から一言・活動状況
6P …シルバー人材センターについて・編集後記・広報委員会

ごあいさつ

理事長
山口　勝博

日頃から市民の皆様をはじめ多くの方々から、当シルバー人材センターに対して格別なるご理解とご協力を賜り、厚く御礼申し上げます。

さて、本年6月のシルバー人材センター定時総会後の理事会において、不肖私が引き続き理事長に選任されました。

これから二年間お客様に信頼される組織運営とシルバー人材センター発展に傾注し、皆様から必要とされるシルバー人材センターを目指し、さらに行政との連携を密にして、課題の共有化を図り、安全で安心な町づくりの推進に寄与してまいる所存であります。

特に本年4月、上山市・商工会・シルバー人材センターにおいて「空家等の適正管理に関する連携協定」を締結しました。

空き家や空き地の見回り・除草・草刈・お墓清掃等を格安な価格で行います。

是非相談して下さい。

さて、シルバー人材センターは財源が事業推進のために必要な国・県・市からの補助金に加え会員への仕事の提供に要する事務費（発注者負担）で、理念が「自主・自立・共働・共助」の公益社団法人です。

現役世代の下支えや人手不足分野の労働力として地域社会の維持・発展と就業意欲の高い高齢者の受皿としての役割を果たしております。

派遣就労は、週3～4日、20時間程度で、勤務内容や時間も高齢者に適した内容です。

また、請負就労は草刈・草取り・施設管理・水道メーター検針・不法投棄パトロールなどです。

60歳以上の方なら就労できますので私達と一緒に就労しませんか。

最後に、地元社会への貢献という意識を強く持ち、皆様に満足していただける就業、またボランティア活動を会員・職員の先頭に立って頑張って参りたいと思っております。

優良会員に表彰状授与

6月13日の平成30年度定時社員総会の席上、表彰規程により次の会員3名と、役員を二期以上にわたり歴任、センター発展に貢献された次の3名の方に表彰状が贈られました。

○【会員表彰】3名
（敬称略）

松本吉夫（新町1）
髙村　勇（長清水1）
川合　實（八日町）

○【役員表彰】3名
（敬称略）

鈴木英雄（前理事長）
渡部　博（前理事）
齋藤達見（前監事）

会員表彰の皆さん

平成三十・三十一年度役員（敬称略）

顧問　横戸長兵衛
理事長　山口勝博
副理事長　小針則男
常務理事（兼事務局長）　髙橋正一
理事　吉田レイ子
理事　髙橋サチ
理事　山口美枝子
理事　髙橋　功
理事　三浦敬勝
理事　大沢廣治
理事　安孫子良一
理事　土屋　博
理事　佐竹淳一
監事　佐藤國好
監事　新寺　登

事務局

次長　金子潔子
主任　加藤善久
主事　鏡　有美子
業務推進員　石澤章好
業務推進員　木村敬司

平成30年度定時社員総会及び会員互助会総会

平成29年度計算書類等並びに定款の一部改正を承認

平成 30 年度定時社員総会

平成30年定時社員総会及び会員互助会総会が、６月13日(水) 上山市体育文化センター軽スポーツルームで教養講座と併せて開催されました。

出席者211名の会員(委任出席144名) が参加し、理事長あいさつ、来賓の横戸長兵衛市長、髙橋義明市議会議長の祝辞の後、南部班の三浦豊さんを議長に選出、平成29年度計算書類等の承認、定款の一部改正、理事12名・監事２名の選任(２ページ名簿) について審議され、満場一致で原案のとおり承認されました。

また、平成29年度第２回補正予算、平成29年度事業報告、平成30年度事業計画、平成30年度収支予算、平成30年度第１回補正予算の５件についての報告がありました。その後、理事会を開催し、代表理事(理事長) に山口勝博さん、代表理事(副理事長) に小針則男さんを選任しました。

最後に、会員互助会総会を開催し、平成29年度事業報告、平成29年度収支決算、平成30年度事業計画、平成30年度収支予算について審議され、満場一致で原案のとおり承認されました。また、会長に小針則男さん、副会長に吉田レイ子さんを選任しました。

(　) 派遣事業

区　分			29 年度	28 年度	前年度対比	
					増減 (△)	比 (%)
会員数 (人)		男　性	184 (57)	179 (41)	5 (16)	102.8 (139.0)
		女　性	86 (23)	82 (19)	4 (4)	104.9 (121.1)
		合　計	270 (80)	261 (60)	9 (20)	103.4 (133.3)
受託事業	契約件数 (件)	公共事業	98	98	0	100.0
		民間事業等	1,388	1,453	△65	95.5
		合　計	1,486	1,551	△65	95.8
	契約金額 (千円)	公共事業	26,990	26,171	819	103.1
		民間事業等	70,544	68,022	2,522	103.7
		合　計	97,534	94,193	3,341	103.5

教養講座

上山市の空き家対策

会員互助会総会終了後、上山市建設課副主幹兼建築・住宅係長の鏡昌博氏を講師に迎え、「上山市の空き家対策について」の教養講座を開催しました。

教養講座要旨　上山市では市内の空家等を相互に連携・協力して適正に管理するため、商工会とシルバー人材センターと協定を締結しました。

また、空き家バンク等で取得する場合の補助や登録物件内の家財類等処分補助・店舗から住宅に用途変更を行い改修する際の設計費用補助・危険空き家の解体工事費用補助などを行っています。

教養講座

お客様からの声

シルバー人材センターの趣旨を理解し仕事を提供して頂いているお客様から投稿してもらいました。

蔵王ゴルフ 株式会社

取締役総務部長
庄司 昌吉 様

私ども、蔵王ゴルフ株式会社（蔵王カントリークラブ）は、昭和36年9月に開場した東北初の18ホールです。このコースは蔵王山麓南西の裾野に広がり、上山市と山形市を結ぶ国道13号の間近に位置し、丘陵と林間の特性を活かした手作りの味わいがあります。

上山市民の皆様方からも長年にわたりシーズンを通してご愛顧を頂いており、特に毎年7月に開催される「上山市民ゴルフ大会」には例年多くの市民の皆様にご協力ご参加いただき、蔵王カントリークラブ・夏の風物詩として定着し、大変感謝申し上げます。

季節営業であるゴルフ場にとりまして、シルバー人材センターの皆様のお力は欠かせない存在となっております。

お客様を明るく元気よくお出迎えしていただくバッグ担当部門、コースプレー中のお客様の心身を癒していただくコース売店部門、きれいなハウスを維持し気持ち良く寛いでいただくハウス清掃部門とゴルフ場にとっては欠かせない重要な部分に、多くのシルバー人材センター会員の方々からご就労していただいております。

シルバー人材センターの皆様には、これからも健康と事故に充分気をつけて頂き、活気あふれる蔵王カントリークラブを盛り上げて頂きますようよろしくお願い申し上げます。

『市報は私達が各地区へ届けます』

今年の5月から市の委託を受けて、市報や各種団体の広報誌などをシルバー人材センターの会員が各地区の会長さんにお届けしております。

就労する会員は、9班（1班2名）で18人です。

さらに、本年から地区公民館や小中学校・保育園などへの文書連絡用務、「かみのやま温泉観光案内所」での観光案内を行うなど、活力ある地域社会づくりに大いに貢献しております。

会員から一言

（東部班）
小川　惟司（ただし）さん

私は帰郷後、福祉施設職員として勤務しました。その間、利用者と手話で会話する機会が多くあり、70歳（30年間勤務）で退職しましたが、楽しい思い出の一つです。

さて、私は退職後、身体に異常が見つかり入院して治療をしましたが、徐々に暇を持て余すようになりました。そのような時、友人から聞いたシルバー人材センターのことを思い出して会員入会説明会に参加し個別面談を受けました。

事務局では親身になって対応してくれました。お陰でゴルフ場や医療施設などで楽しく就労し、今は市報配達を担当しております。

私は入会して2年程度ですが就労で生きがいを持ち、毎日充実した日々を過ごしております。

今後も仕事に責任感を持ち、たまには演歌を歌い楽しみながらマイペースで暮らして行きたい。

（南部班）
門間　静子さん

私は、退職して数年間無職でしたが、生きがいを求め昨年三月、シルバー人材センターに入会しました。

入会説明会では、就労するには通常数か月待っていただく場合があるとのことでしたが、幸いに私の場合は入会して間もなく蔵王ゴルフ場のコース売店を紹介いただき、現在も働いております。

ゴルフ場では社員の方々、シルバー会員の皆様から親切にして頂き、芝生と大木に囲まれた自然あふれる職場で楽しく就労しております。

冬期間は、派遣でスーパーのレジ係として充実感一杯の日々を過ごしております。

私の楽しみは、中学生、小学生に成長した孫達に会い、語らいながら食事をすることです。

生きがい・楽しみ・充実した毎日、本当に入会して良かったと思っております。

平成 30 年度　こんなことやりました（4月から7月）

▲ボランティア上山城（中部班）(4/22)

▲ 上山お城まつり売店 (5/3 ～ 4)

▲ 東京上山会にて空き家管理広報 (6/4)

▲ 草刈り研修会 (6/5)

▲ 蔵王自動車学園 交通安全教室 (6/25)

▲ 市長へ要望活動 (7/20)

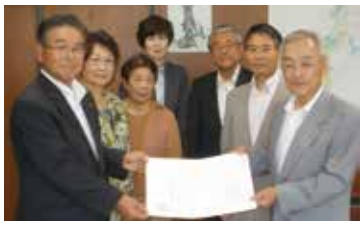

▲ 議長へ要望活動 (7/20)

▲ 網戸張替講習会 (7/24)

▲ 安全パトロール (7/26)

会員募集！入会説明会　毎月第３木曜日開催

９月20日、10月18日、11月15日、12月20日

シルバー人材センターのしくみ

- 高年齢者に合った仕事を企業・家庭・公共団体などから引き受け、会員に提供する山形県知事認可の公益法人です。
- 引き受ける仕事は、臨時的かつ短期的な就業またはその他の軽易な業務です。
- 自主的な会員組織です。会員は自分たちで役員を選び、組織や事業の運営に参画します。
- 会員が働いた仕事の内容に応じて「配分金」を支払います。仕事や収入の保証はありませんが、各自の希望と能力に応じた働き方ができます。会員の技能、技術を高めるため各種の講習を実施しています。
- 指揮・命令のある雇用による就業は、職業紹介事業または一般労働者派遣事業（シルバー派遣）で行います。

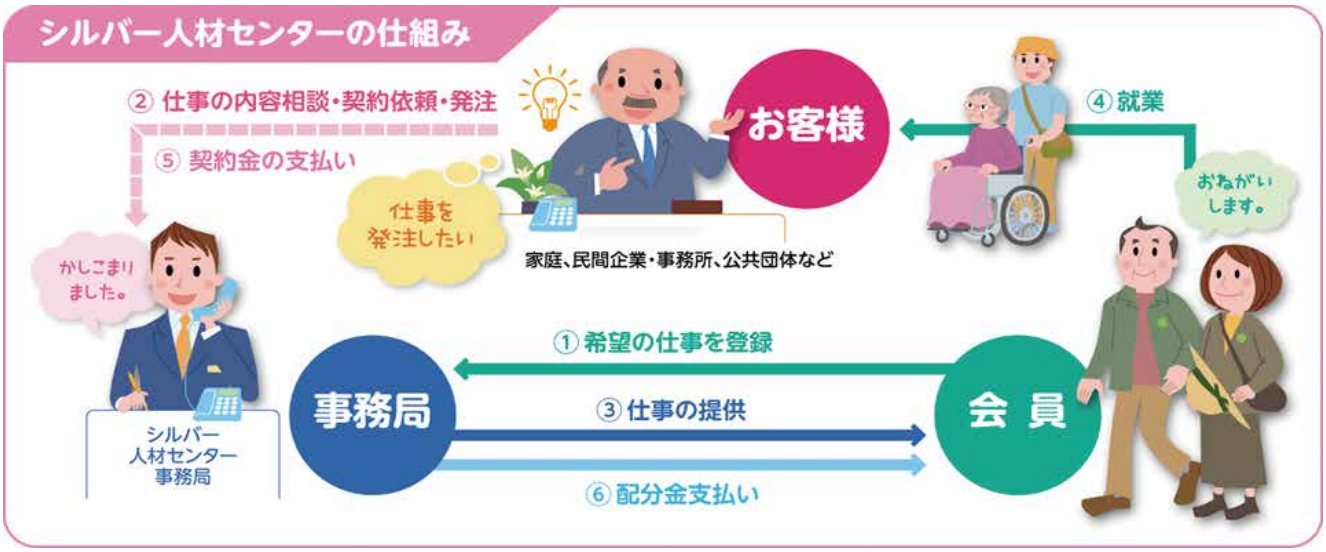

会員募集中！

入会説明会　い つ　毎月第３木曜日 午後１時 30 分

どこで　シルバー人材センター

●入会資格●

- おおむね60歳以上の男女
- 上山市にお住まいの方
- 健康で働く意欲のある方
- 年 会 費　3,000 円 別に（会員互助会費）1,000 円

シルバー人材センター事務所は

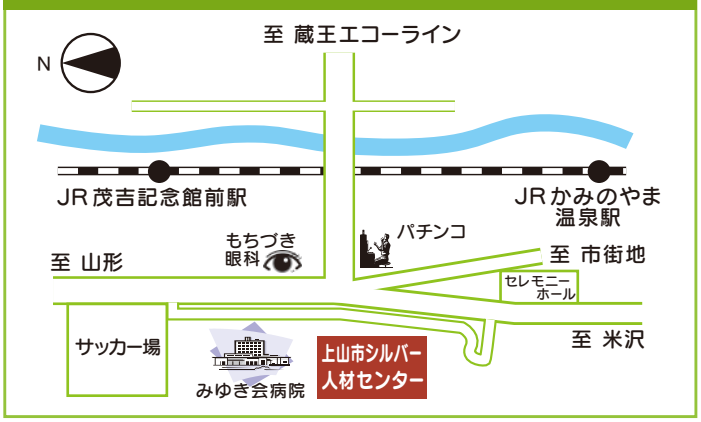

編集後記

残暑お見舞い申し上げます。シルバーかみのやま第49号は猛暑の中での編集作業となりました。

この号が皆様のお手元に届く頃には、暑さも和らぎ、朝に夕に秋の気配を感じる季節になっていることでしょう。（願望）

次号は平成年代最後のシルバーかみのやまで第50号という節目を迎えます。

これからもより多くの方々にシルバー人材センターのことをもっともっと知っていただきたいと思っております。

最後までお読みいただきありがとうございました。

（J・S）

広報委員会

委員長　渡部　博
副委員長　安孫子　良一
委　員　小笠原　正昭
委　員　松本　吉夫
委　員　佐竹　淳一
事務局　髙橋　正一