シルバーかみのやま

No. 40
平成26年1月7日
公益社団法人 上山市シルバー人材センター
上山市弁天一丁目６番８号
TEL（023）673−2083
FAX（023）673−1612
Eメール　kamsc@dream.ocn.ne.jp
印刷／㈲東洋企画印刷

一斉ボランティア活動／かかし祭りに向けて

目　次

1P …… 表紙写真（一斉ボランティア）
2P …… 理事長・市長の新年のごあいさつ
2P …… 消費税の引き上げに伴う対応
3P …… お客様からの声
3P …… 賛助会員及び寄付の募集
4P …… 午年生まれで〜す
5P …… 活動状況
6P …… 会員募集・編集後記

かかし祭りに向けての

一斉ボランティア活動

当センターでは毎年祭りに訪れるお客様が気持ちよくかかしを見物頂けるようにと市民公園の環境整備一斉ボランティアを行なっています。

９月７日当日は、天候にも恵まれ当センターの１２０名の会員が会場入り口を中心に除草作業、清掃作業や剪定作業に早朝の２時間汗を流し、きれいになった会場にはすがすがしい空気が充ちました。

新年のごあいさつ

理事長
渋谷　孝郎

新年あけまして
おめでとうございます。

市民の皆様には、お健やかに新春をお迎えのことと心からお喜び申し上げます。

昨年中は、市民の皆様からのご支援ご協力をいただきましてありがとうございました。会員並びに役職員一同心から御礼申し上げます。

さて、我国の人口は本格的な少子高齢化が確実に進み40年後は、高齢者1人に対して現役世代1.3人で支えなくてはならない状況が到来するとの推計がでており社会自体の硬直化の懸念が生じています。そのような中、当センターは今年度で設立から20年になります。ここ数年間、シルバー人材センターを取り巻く環境は厳しさを増し、事業実績および会員数も減少していますが、就業先の開拓・拡大に努め、受託事業に加え平成二十三年度からはシルバー派遣事業をはじめ初年度の3倍の事業実績を上げるまでになりました。本年度からは、有料職業紹介事業をはじめます。

今後は、会員数の減少を食い止め、就業先の拡大を図り地域社会に貢献する魅力あるセンターを目指した活動をしていきますのでシルバー人材センター事業へ尚一層のご支援ご協力をお願い致します。

上山市長
横戸　長兵衛

明けましておめでとうございます。皆様方には、日頃より高齢者の生きがいづくりに取り組まれるとともに、市政各般にわたりご尽力いただいておりますことに厚く御礼を申しあげます。

さて、本市におきましては、経験や技術などを様々な分野で活かし、現役として活躍されている元気な高齢者の方々が多く、大変頼もしく感じております。

市といたしましても、高齢者にやさしいまちづくりを目指し、シルバーフレンド事業や一人暮らし高齢者世帯への配食サービス事業をはじめ、様々な催しが行われ、連日にぎわいを見せております常設高齢者サロン「まじゃれ」の運営など、地域全体で高齢者を支える活動を展開しております。

また、本市の重要施策である「上山型温泉クアオルト事業」につきましては、昨年、新たなまちづくりの指針となるクアオルト構想を策定し、従来の里山に加え、まちなかでのウォーキングに取り組むとともに、医療機関と連携して、市民の継続的な健康増進活動を促すことにより、『心と体がうるおうまちかみのやま』の実現に努めてまいります。

やはり、生きがいを持って暮らすことは、何より幸せなことであり、本市の活力につながるものでありますので、今後とも健康に留意されながら、さまざまな面で一層のお力添えをよろしくお願い申しあげます。

皆様方にとって素晴らしい一年となりますことを心よりご祈念申しあげ、新年のあいさつといたします。

消費税率引き上げに伴う単価の引き上げのお願い

4月より、消費税率が5％から8％へ引き上げられますが、センターの受託事業は内税方式ですので、消費税5％込で設定している配分金単価を8％にした新単価を設定し、その新単価に事務費率を乗じた額が契約金額（請求金額）として請求することになります。何卒ご理解とご協力をお願いいたします。

なお、シルバー派遣事業は外税方式で消費税率を5％から8％に変更して処理することになります。

山形県シルバー人材センター連合会
平成25年度
安全就業に関する標語入選作品

最優秀賞

事故ゼロを　めざせ
仲間の知恵と和で

東根市シルバー人材センター
会員　伊藤良雄さんの作品

お客さまからの声

シルバー人材センターの主旨を理解していただき仕事を提供して頂いているお客様から投稿いただきました。

欠かすことのできないシルバー人材センター

葉山　佐々木　政司さん

シルバー人材センターとの付き合いは、平成12年9月に我が家に庭を造り四季折々眺めて過ごすことが私の生きがいであり、その管理は自分で行っていたのですが、年と共に大変になってきてどうするか思案に暮れていたとき、近所の知人にシルバーセンターを教えられ、さっそく庭木の剪定を頼んだのがはじまりでした。真面目で一生懸命で丁寧な仕事ぶりから、11月には雪囲い作業もお願いしました。

あれから13年、毎年春と秋に除草作業、草刈作業、畑の耕耘作業や冬期には雪下ろし作業と屋外の仕事をお願いしており、シルバー人材センターは我が家には欠かすことのできないパートナーとなっています。

職種により人は異った会員の方が来てくれますが、健康に留意してそれぞれ得意とする分野で技術と経験を活かして手際よく作業をしてくれます。シルバー人材センターに感謝し、今後ともよろしくお願いします。

シルバーフェアで普及啓発に一役

シルバー人材センター連合会が、山形市の文翔館（旧県庁）で平成25年11月2日～4日までの3日間､シルバーフェアを開催し、県内シルバー人材センターから写真、絵画、書画、手工芸品、民芸品等の多くの作品が展示されました。

他市シルバー人材センターからは、バザーの作品も有りました。当センターからは、女性委員会等からの作品も展示され、シルバー人材センター事業の普及啓発に一役買うことができました。

上山市シルバー人材センターコーナー

賛助会員及び寄付の募集のお願い

シルバー人材センターは、定年退職者等の高齢者の希望に応じた臨時的かつ短期的な就業又はその他の軽易な業務に係る就業の機会を提供することにより高齢者の生きがいの充実と福祉の増進を図るとともに、活力ある地域社会づくりに寄与することを目的に事業を行っており、このシルバー人材センターの目的に賛同いただける賛助会員の募集と合わせて寄附金も募集しております。

賛助会員とはセンターの目的に賛同し、事業に協力する個人、企業団体等で理事会の承認を得たものとなっております。

市民の皆様のご協力をお願いします。

詳しくは、センター事務局までお問い合わせください。

千年生まれで～す

〝年男・年女に訊く〟22名の中から11名の方に登場していただきました。（敬称略）

Q.1 趣味や道楽は？
Q.2 座右の銘と記憶に残る著書や映画は？
Q.3 人生での転機は？
Q.4 これからの目標は？
Q.5 シルバー人材センターに入会した動機を教えてください。

東部班　髙橋　サチ（一月生れ）

1 編物、温泉入浴、介護体操、カーブス等身体を動かすこと
2 映画『あゝ野麦峠』
3 61歳で大病を患ってからの生還
4 死ぬまで元気でいたい
5 退院してぼーっとしているとき先輩に誘われ、このまま終わりたくないと思って

南部班　近　秀子（一月生れ）

1 カラオケ、料理、温泉に行くこと
2 映画『おしん』
3 孫が出来て性格が明るく優しくなった
4 健康に注意して日々楽しく長生きしたい
5 楽しい交流を望み入会しました

東部班　蔵増　俊也（一月生れ）

1 今日やることがあることです
2 時代劇の映画をよく観ました
3 シルバー人材センターに入会したこと
4 毎日仕事ができますように
5 人との繋がりで

東部班　冨塚　敬（三月生れ）

1 釣り、山歩き
2 小林旭の映画を観るのが楽しみでした
4 温泉巡り
5 身体を動かすことが大好きだから

北部班　安達　文哉（三月生れ）

1 旅行、ドライブ、カラオケでストレス解消し、日曜大工で物を作ること
2 映画『おしん』
3 身体が弱くては何もできないので健康には特に気を付けている。
4 皆さんと仲良く仕事を行ってゆくこと。今日1日無事故で終わる喜び
5 “為（ため）さずんば胡（なん）ぞ成らん”の信念を持って行動します。“有言実行”そのこと

南部班　高内　君男（五月生れ）

1 強いて言えば旅行かな
3 シルバーで働くようになってから、人との付き合いが多くなり これからの人生を大事にしたい
4 少しでも社会に貢献できれば
5 61歳で会社をやめ、まだまだ働く意欲があった

南部班　糸永　義宣（六月生れ）

1 庭で花や少しの野菜をつくること
2 “成せば成る成さねばならぬ何事も”
3 妻の実家に一緒に戻ってきたこと
4 70歳でパソコンをはじめたので、これを活かしていきたい
5 元気なうちは、少しでも身体を動かして、役に立つ事ができるかなと思って

東部班　大澤　一枝（七月生れ）

1 短歌、剣詩舞、読書、ドライブ
2 「人間平等、少女時代読んだ松田甚次郎著『土に叫ぶ』、映画『わが青春に悔なし』
3 2に読んだ「本」や「映画」によって道を選びました
4 健康に注意し自分の事は自分でもできる限りやっていこうと決心しました
5 友人に勧められて入会しました

北部班
山川　三夫
（七月生れ）

1 車の手入れ、パチンコ
2 20歳前後に見た小林旭の渡り鳥シリーズの映画
3 約50年吸ってきたタバコを昨年の1月にやめたこと
4 健康に気を付けて、親父の年齢まで生きること
5 知人に車の運転の仕事があると聞き入会しました

中部班
小山　司
（八月生れ）

1 古文書解読に挑戦、ヘボ囲碁を楽しむ
2 藤沢周平遺作「漆の実のみのる国」
3 中学校への進学時点で自己改革
4 明るく楽しく生きること
5 近所の複数の先輩会員の姿を見て

南部班
髙村　勇
（十月生れ）

1 スキー、渓流釣り、山菜取り
2 映画50年前に見た『南太平洋』、今でもＤＶＤを観る
4 生涯健康で働くこと
5 知人に勧められて・・・感謝しています

平成 25 年度　こんなことやりました（9 月～12 月）

ボランティア（中川児童センター）　8/11

かかし祭り売店　9/14・15

かかし祭り出品　9/14～23

安全巡回訪問　9/25

AED 講習会　10/17

手芸講習会　10/23

交通安全キャラバン　10/27

会員の作品展　11/7・8

SP 緑地管理補助員講習　11/12～22

会員募集！　入会説明会においで下さい。

シルバー人材センターのしくみ

- 高年齢者に合った仕事を企業・家庭・公共団体などから引き受け、会員に提供する山形県知事認可の公益法人です。
- 引き受ける仕事は、臨時的かつ短期的な就業またはその他の軽易な業務です。
- 自主的な会員組織です。会員は自分たちで役員を選び、組織や事業の運営に参画します。
- 会員が働いた仕事の内容に応じて「配分金」を支払います。仕事や収入の保証はありませんが、各自の希望と能力に応じた働き方ができます。会員の技能、技術を高めるため各種の講習を実施しています。
- 指揮・命令のある雇用による就業は、職業紹介事業または一般労働者派遣事業（シルバー派遣）で行います。

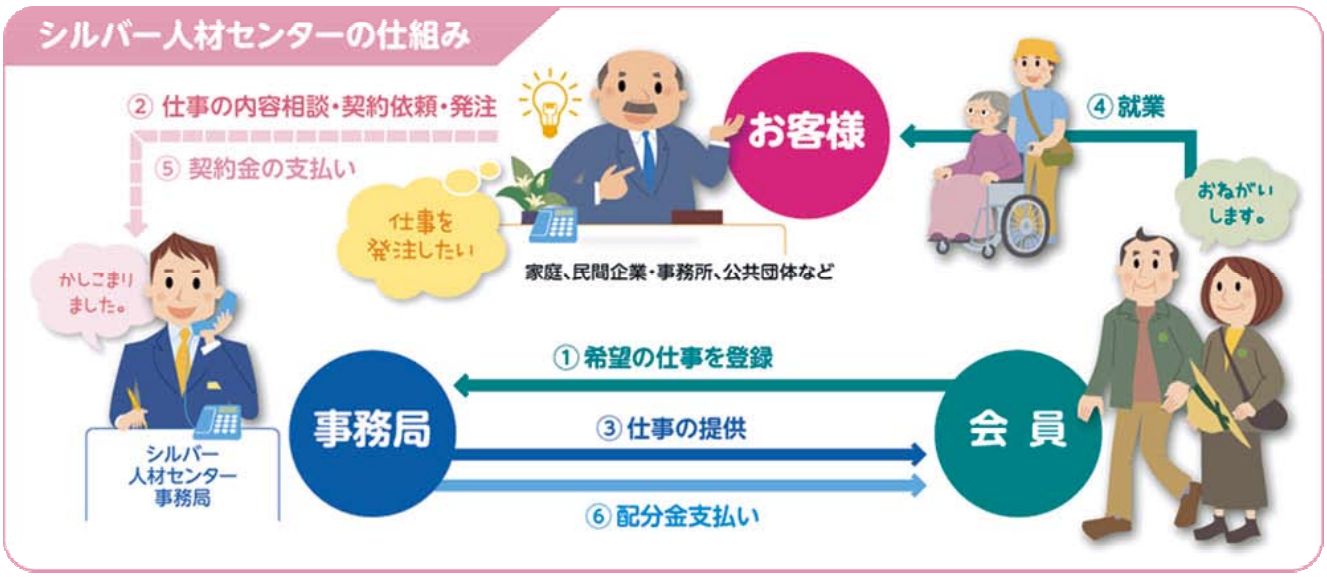

シルバー人材センター事務所は

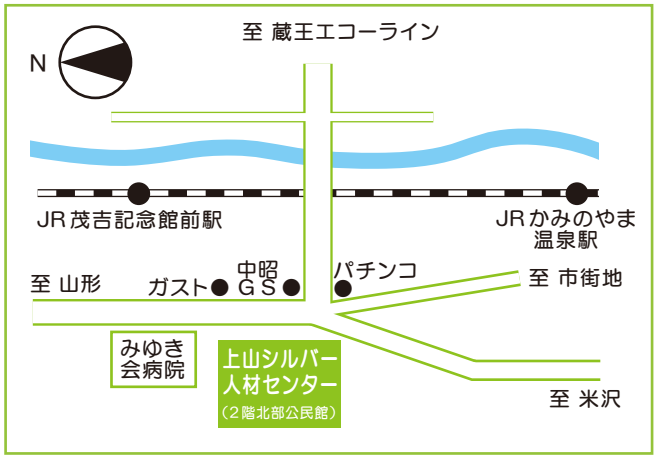

会員募集中！

入会説明会　い　つ　毎月第 3 木曜日 午後 1 時 30 分
どこで　シルバー人材センター

入会資格

- おおむね60歳以上の男女
- 上山市にお住まいの方
- 健康で働く意欲のある方
- 年　会　費　3,000 円

（会員互助会費）1,000 円

＝入会説明会日程＝

平成２６年
１月１６日
２月２０日
３月２０日

詳しくは事務局に
お問い合わせ下さい。

編集後記

シルバーかみのやまの編集中に、痛ましい交通事故によりセンターに貢献度大の会員が死亡されたとの悲報が入り、驚きで気持ちの整理がつかなかった。全国の多くの方が交通事故で亡くなっている事がニュース等で報じられている。特に高齢者の被害者又は加害者の事故の割合が高いという。他人事ではない。人生を全うすることなく事故で無くなるとはさぞ無念だったろうと思います。心からご冥福をお祈りいたします。交通安全はもちろん健康に十分注意し、午年こそ急がず騒がずにゆっくり穏やかに過ごせる1年でありたいと願います。（I・A）