シルバーかみのやま

No.51
令和元年9月1日
公益社団法人 上山市シルバー人材センター
上山市弁天一丁目6番8号
TEL（023）673−2083
FAX（023）673−1612
Email：info@kaminoyama-sjc.or.jp
URL http://www.kaminoyama-sjc.or.jp/
印刷／東洋企画印刷

安全パトロール

当シルバー人材センターでは、「自主・自立・共働・共助」の基本理念のもと、会員各自が心身ともに健康増進を図りながら就業やボランティアなどの社会活動を通じて誇りと生きがいを見出す活動を行っております。

特に、就業現場では、状況確認、使用する道具や操作機械等の点検、安全保護具の装着・着用を徹底し、事故０を目指しており、設立以来重篤事故は発生しておりません。

また、事故防止と安全指導を兼ね、安全委員による安全パトロールを毎年実施しており、今年は７月23日に実施しました。

目　次

1P …表紙写真（安全パトロール）
2P …理事長のごあいさつ
表彰状の授与・米寿・喜寿該当者
3P …令和元年度定時社員総会・
教養講座
4P …お客様からの声・安全就業に
関する標語
5P …会員から一言・活動状況
6P …シルバー人材センターについて・
編集後記

ごあいさつ

理事長
山口　勝博

市民の皆様をはじめ多くの方々には、日頃より、当シルバー人材センターに対してご理解とご協力を賜り、厚く御礼申し上げます。

さて、我が国においては、少子高齢化が進み人口が減少している中で、成長力を確保していくために働く意欲と能力のあるすべての高齢者が年齢にかかわりなく活躍し続けることができる「生涯現役社会」を実現することがますます重要になっています。

このような中、高齢者で組織しているシルバー人材センターは、行政や地域の日常生活に密着して会員に就業機会を提供することにより「生涯現役社会」の実現を果たす役割を担っております。

さて、就労形態は、**派遣就労**と**請負就労**の二種類があり派遣就労は、週3～4日、20時間程度で、勤務内容や時間も高齢者に適した仕事です。また、請負就労は草刈・草取り・施設管理・水道メータ検針・不法投棄パトロールなどです。60歳以上の方なら就労できますので、私達と一緒に働いてみませんか。

また、当シルバー人材センターでは、今年の6月から『ゴールド会員』制度を新設し、年齢や体力的な理由で就業が困難になった方でも引き続き総会の議決権を有し、サークル活動・研修旅行・各行事等の交流活動に参加して健康の維持、生きがいの充実、仲間づくりの一員として活動出来るようになりました。

当シルバー人材センターは「自主・自立・共働・共助」を理念に掲げる公益社団法人です。

シルバー事業推進のために必要な財源は国・県・市からの補助金に加え会員への仕事の提供に要する事務費（発注者負担）などです。

最後に地元社会への貢献という意識を強く持ち、皆様に満足していただける日本一元気なシルバー人材センターを目指して参りますので、今後とも御支援と御協力をよろしくお願い申し上げます。

表彰状授与

6月24日の令和元年度定時社員総会の席上、表彰規程により次の会員6名の方に表彰状が贈られました。

また、6月20日に開催された全国シルバー人材センター事業協会の令和元年度定時総会において山口勝博理事長が会長表彰を受賞しました。

【会員表彰】6名

齋藤　ちえ子さん（河崎）
今野　秀子さん（川口）
小笠原　正昭さん（久保川）
渡辺　信幸さん（軽井沢）
冨田　武さん（旭町）
若林　吉徳さん（朝日台）

（順不同）

米寿・喜寿
該当者に祝金贈

米寿

加藤　勢治さん（長清水）
佐藤　實さん（旭町）
加藤　勝蔵さん（美咲町）

喜寿

安達　文哉さん（金瓶）
高内　君男さん（矢来）
近　秀子さん（矢来）
髙橋　サチさん（金生）
蔵増　俊也さん（仙石）
川口　啓四郎さん（下生居）
山川　三夫さん（高野）
田代　孝一さん（美咲町）
三浦　次男さん（原口）
糸永　義宣さん（長清水）
横尾　洋子さん（長清水）
高村　勇さん（長清水）
小松　かつさん（矢来）
長澤　清さん（旭町）
伊藤　明子さん（東町）

令和元年度定時社員総会及び会員互助会総会

平成 30 年度 計算書類等を承認

令和元年定時社員総会及び会員互助会総会が６月24日（月）上山市体育文化センター軽スポーツルームで教養講座と併せて開催されました。

出席者223名の会員（委任出席160名）が参加し、理事長あいさつ、来賓の横戸長兵衛市長、大沢芳朋市議会議長の祝辞の後、南部班の石山隆志さんを議長に選出、平成30年度計算書類等の承認について審議され、満場一致で原案のとおり承認されました。

また、平成30年度第２回補正予算、平成30年度事業報告、令和元年度事業計画、令和元年度収支予算、令和元年度第１回補正予算の５件についての報告がありました。

次に、会員互助会総会を開催し、平成30年度事業報告、平成30年度収支決算、令和元年度事業計画、令和元年度収支予算、ゴールド会員制度設置に係る会則の一部改正について審議され、満場一致で原案のとおり承認されました。

横戸上山市長の来賓祝辞

※ゴールド会員とは、年齢や体力の衰えなどの理由で就業は望まないが、引き続きセンターの会員（議決権を有する）として各種活動に協力できる者。　年会費はセンター300円、互助会費は200円です。

（　）派遣事業

区　分			30 年度	29 年度	前年度対比	
					増減（△）	比（%）
会員数（人）		男　性	192 (63)	184 (57)	8 (6)	104.3 (110.5)
		女　性	91 (28)	86 (23)	5 (5)	105.8 (121.7)
		合　計	283 (91)	270 (80)	13 (11)	104.8 (113.8)
受託事業	契約件数（件）	公共事業	95	98	△3	96.9
		民間事業等	1,390	1,388	2	100.1
		合　計	1,485	1,486	△1	99.9
	契約金額（千円）	公共事業	26,327	26,990	△663	97.5
		民間事業等	74,968	70,544	4,424	106.3
		合　計	101,295	97,534	3,761	103.9

教養講座

シルバー人材センター 会員傷害保険について

就業時等における会員傷害保険について、協和サービス株式会社参与の森谷昌孝氏を講師に迎え、教養講座を開催しました。

教養講座要旨　シルバー人材センター就業（請負・派遣）に係る会員の怪我や物損などについて、保険の適用と適用外について実例を取り入れて細部にわたり説明を受けました。

事故発生時は、自分で判断しないでセンター事務局に連絡しましょう。

教養講座を熱心に聞く会員のみなさん

お客様からの声

シルバー人材センターの趣旨を理解し仕事を提供して頂いているお客様から投稿してもらいました。

株式会社 髙橋フルーツランド

代表取締役社長
髙　橋　真　也　様

髙橋フルーツランド（上山市阿弥陀地）

当フルーツランドは、自家製の肥料を使い、土造りからこだわって果樹等を栽培しており、ハウス完備なので雨が降っても「サクランボ狩り」「ブドウ狩り」「芋煮会」が安心して楽しめます。

また、レストランもございますのでランチや季節の果樹山盛りのフルーツパフェなどが楽しめ、一年間を通して県内外から多くのお客様で賑わっており、時々海外からのお客様も見えられます。

特にサクランボ、ブドウ、ラ・フランスの季節になりますとシルバー人材センターの皆様からお手伝いをいただいております。

会員の皆様は、人生経験が豊かでそれぞれの個性を十分発揮して頂き、温かい心でお客様に接していただくため、店内と果樹園は、いつもお客様の笑声で溢れ活気に満ちております。

現在の農業は人手不足が課題ですが、シルバー人材センターの皆様は、強い味方で感謝しております。

シルバー人材センターの皆様は市民の大切な応援団です。健康に留意され元気でご活躍されることを願っております。

人気のフルーツパフェ

令和元年度 安全就業に関する標語

8月8日シルバー人材センター会議室において審査が行われ、次の10編が県シルバー人材センター連合会で行われる審査に参加することになりました。（敬称略）

◎安全は　人を頼らず　自分から
（梅津玉治郎）

◎“これくらい”軽い気持ちが　事故招く
（鏡　有美子）

◎仲間の目　一声かけて　事故はゼロ
（石澤　章好）

◎無理するな　若いつもりが　ケガの元
（梅津玉治郎）

◎ベテランも　安全意識は　初心の心
（安孫子良一）

◎起すまい　事故は無理から　油断から
（石澤　章好）

◎刈払　前後左右の　距離確認
（伊藤　政徳）

◎一に確認　二に確認　安全作業の第一歩
（三浦　敬勝）

◎点検は　作業前の　ひと仕事
（髙橋　正一）

◎慌てるな　止まって三回　深呼吸
（髙橋　功）

会員から一言

（中部班）
佐藤　實さん

私は、平成９年４月にシルバー人材センターに入会して、早いもので22年が過ぎました。

入会当初は、庭木の剪定などを担当しましたが、お客様から「いつも綺麗にしてもらってありがとう」のお礼の言葉を頂くのがたまらなくうれしく励みになりました。

今年、シルバー人材センター互助会から米寿のお祝いをしていただきました。

最近は、高齢なので得意な剪定は危険が伴うため減りましたが、月２回、市役所から地区会長さんまで市報等の文書を届ける仕事を担当しています。

会員仲間からは、白寿の祝をしよう！とよく言われ、シルバー人材センターに入会して本当に良かったと思います。

これからも、感謝を込めてセンター発展のため恩返しをしたいと考えております。

（南部班）
斎藤フキ子さん

私がシルバー人材センターのお世話なって（平成10年５月入会）20年以上になります。

色々な会議に出席して多くの方々と出会いお話することが出来て大変うれしく思っているうちに、合った仕事も見つかり生きがいを持って就労しました。

さて、私は気になっていることがあり、それは箪笥に眠っている古い物（着物等）の活用でした。

そのような時、ＹＢＣで布を使った草履作りを拝見し、私の求めているものはこれだ!!と思い女性部会に作り方研修会の開催を依頼し10人位で３時間の講習を受けました。

その後、自分なりに工夫しながら布草履を作り、私の布草履がハワイの人からも買っていただいたと事務局よりお聞きし、大変うれしく、入会して良かったと思いました。

令和元年度　こんなことやりました（４月から８月）

▲中部班ボランティア（4/21）

▲ 蔵王自動車学園 交通安全教室（6/29）

▲ 北部班ボランティア（7/27）

▲ 東・南部班ボランティア（7/27）

▲ 市長へ要望活動（8/2）

▲ 議長へ要望活動（8/2）

会員募集！入会説明会　毎月第３木曜日開催

９月19日、10月17日、11月21日、12月19日

シルバー人材センターのしくみ

- 高年齢者に合った仕事を企業・家庭・公共団体などから引き受け、会員に提供する山形県知事認可の公益法人です。
- 引き受ける仕事は、臨時的かつ短期的な就業またはその他の軽易な業務です。
- 自主的な会員組織です。会員は自分たちで役員を選び、組織や事業の運営に参画します。
- 会員が働いた仕事の内容に応じて「配分金」を支払います。仕事や収入の保証はありませんが、各自の希望と能力に応じた働き方ができます。会員の技能、技術を高めるため各種の講習を実施しています。
- 指揮・命令のある雇用による就業は、職業紹介事業または一般労働者派遣事業（シルバー派遣）で行います。

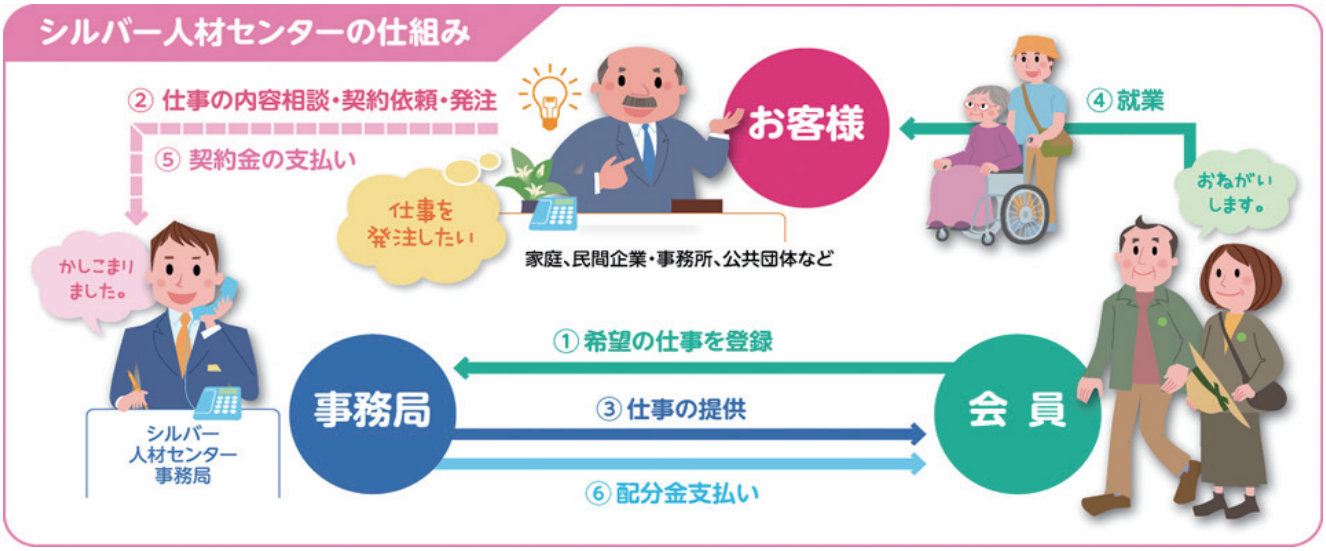

会員募集中！

入会説明会　い　つ　毎月第３木曜日 午後１時30分

どこで　シルバー人材センター

●入会資格●

- おおむね60歳以上の男女
- 上山市にお住まいの方
- 健康で働く意欲のある方
- 年　会　費　3,000円

別に（会員互助会費）1,000円

シルバー人材センター事務所は

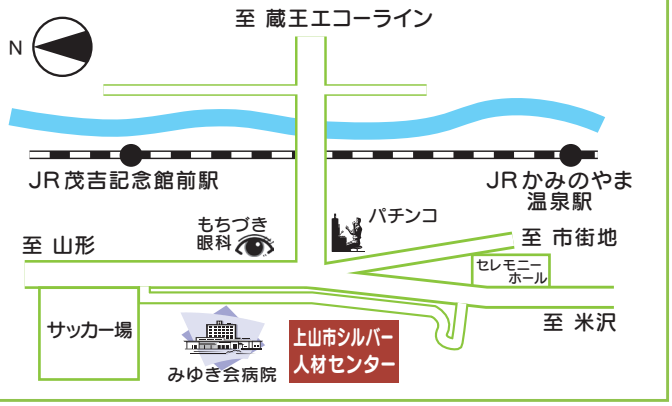

編集後記

私事ですが、７月で古希を迎えました。

古希とは長寿の出発点とか。人生百年時代に向い、楽しい生きがいづくりをシルバー人材センターでしたいと思います。

広報は今年の１月で節目となる第50号を発行する事が出来ました。

また、５月１日から新元号の令和となり、気持ちも新たに第51号の編集に取り組みました。

表紙に何を持って来るかで、議論をした結果、今回は安全就業に決めました。

７月１日から安全標語募集もあり、意識も高まっている時期でもと考えました。

※事務局では、作業後戻った時にひと休みが出来るよう玄関付近に飲料設備を設置しましたのでご利用下さい。

７月末現在会員数296名

（R・A）